

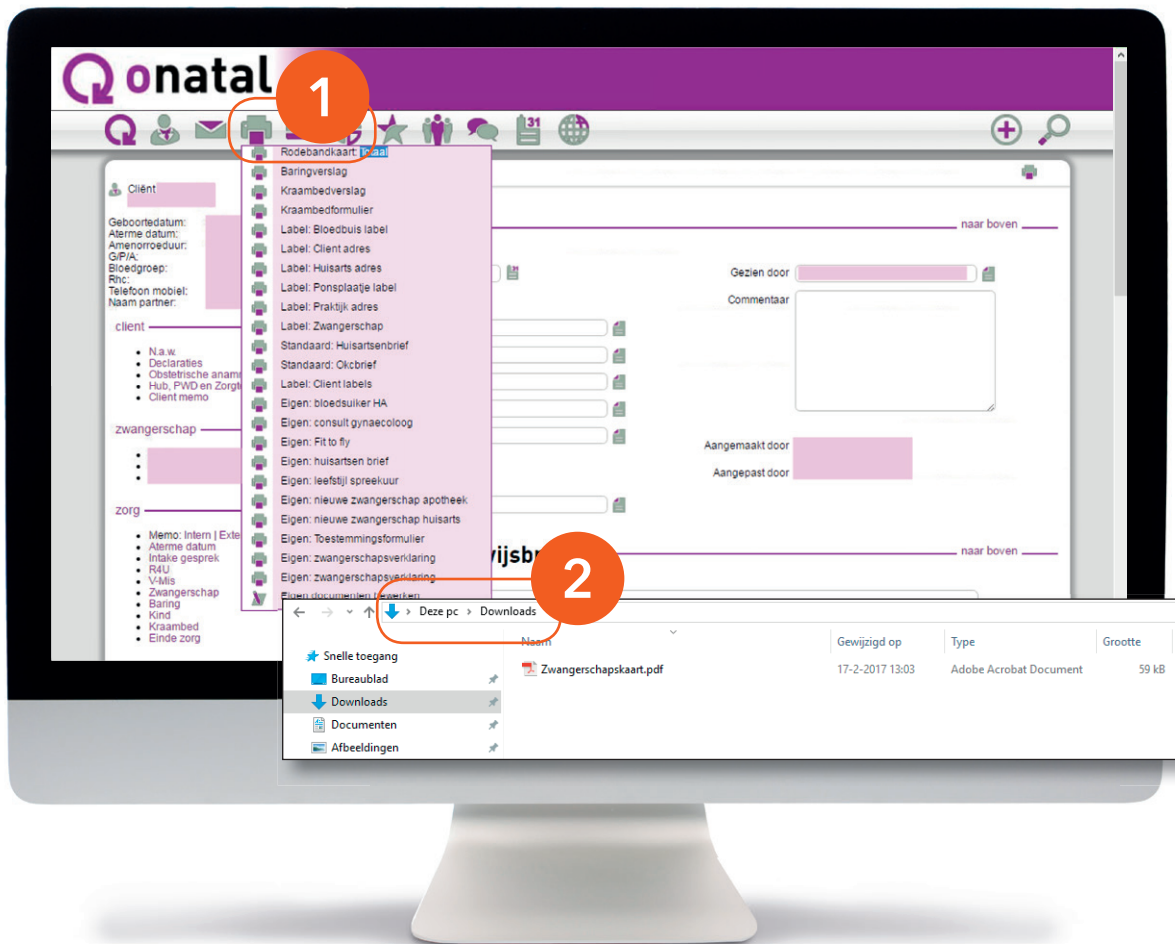

ZorgDomein

# ZorgDomein voor gebruikers van Onatal

Juni 2018



Deze quick guide legt uit hoe je informatie vanuit Onatal via een koppeling kunt meenemen naar ZorgDomein. Ook laten we zien hoe ZorgDomein de verwijzing of aanvraag weer in Onatal terugschrijft. Hieronder het proces in vijf stappen.

### Stap 1: Zwangerschapskaart exporteren

Om een zwangerschapskaart mee te sturen met de ZorgDomein-verwijzing, moet je hem eerst vanuit Onatal exporteren en lokaal opslaan.

1. Ga naar het printer-icoontje en kies 'Rodebandkaart'.
2. De zwangerschapskaart wordt automatisch lokaal opgeslagen onder 'Downloads'.



## Stap 2: Verwijzing aanmaken

3. Nadat je de patiënt hebt geselecteerd in Onatal, klik je in het linker menu onder 'Overigen' op 'Verwijzingen'.
4. Klik vervolgens op de button met het label 'Verwijzing naar gynaecoloog'.

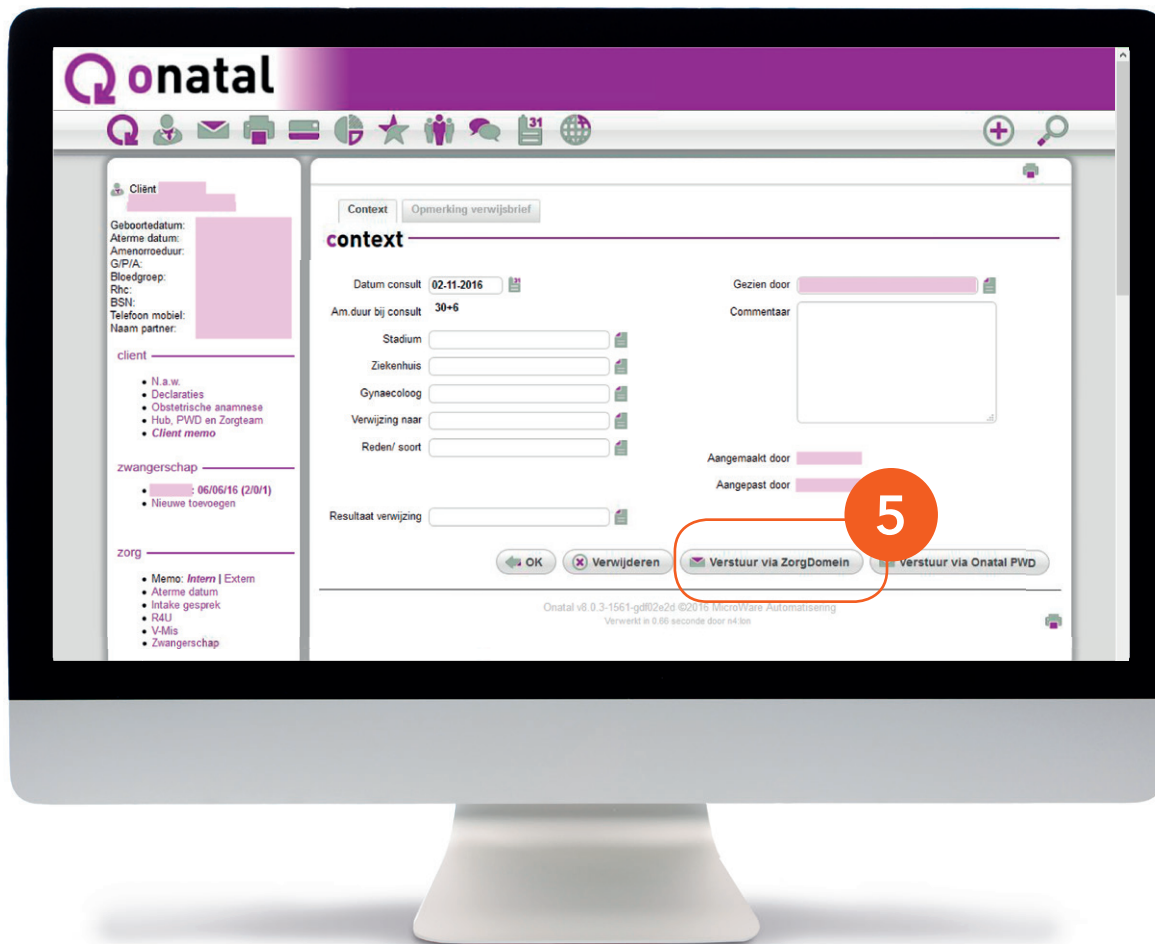

### Stap 3: Van Onatal naar ZorgDomein

5. Je krijgt nu een venster te zien met gegevens over de verwijzing. Controleer deze gegevens en pas ze zo nodig aan. Klik op 'Verstuur via ZorgDomein'.

#### Let op:

Je kunt ZorgDomein niet tweemaal tegelijk starten. Doe je dit toch, dan wordt het eerder gestarte proces onderbroken. Dat gebeurt ook wanneer je ZorgDomein te lang open laat staan zonder activiteit. Je kunt een aangemaakte verwijsbrief overigens wél op een later tijdstip afronden.



#### **Stap 4:** **Aan de slag met ZorgDomein**

Voor het gebruik van ZorgDomein vind je op de website diverse quick guides, tips en instructievideo's.

Kijk op [zorgdomein.com/support](https://zorgdomein.com/support) en klik op 'Ik ben verwijzer' voor meer informatie.

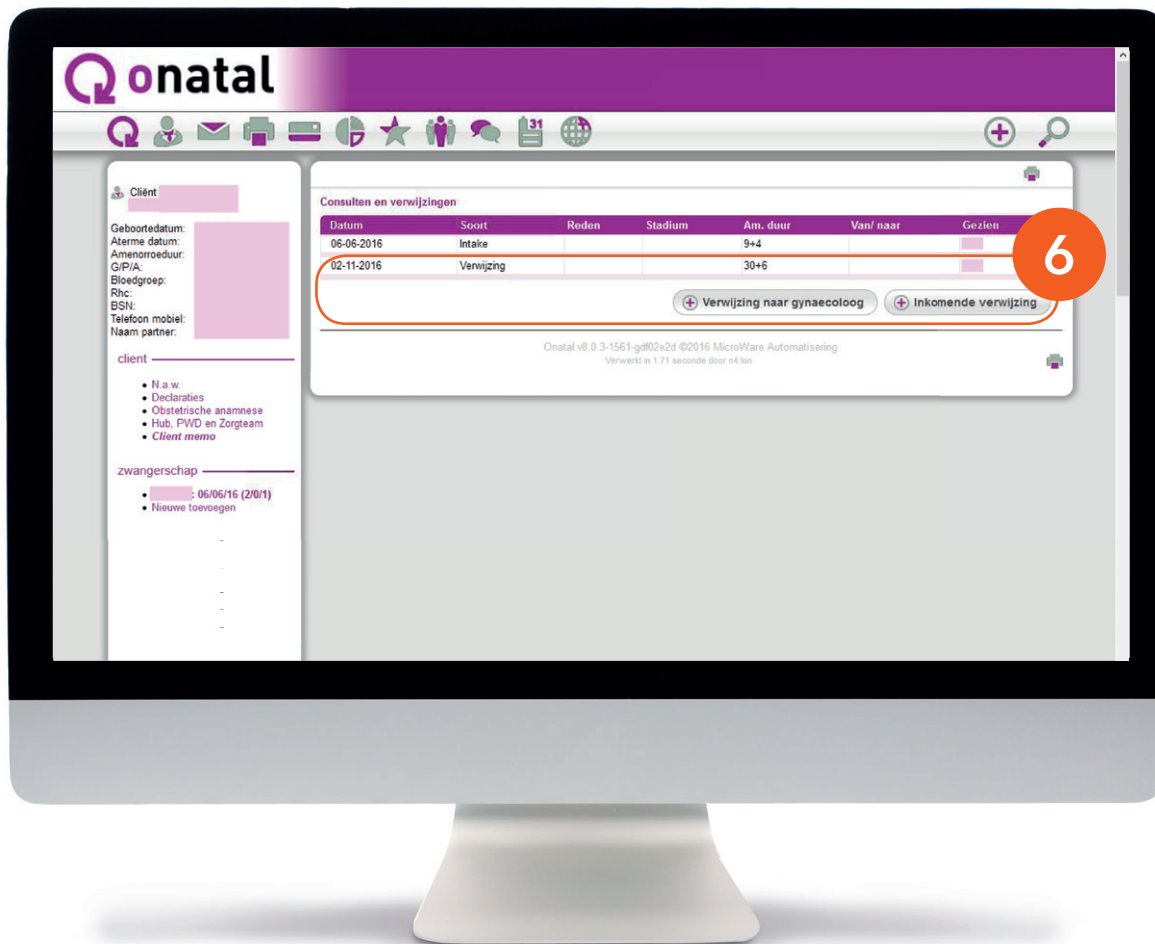

## Stap 5: Retourinformatie in Onatal

- Nadat de verwijsbrief is verzonden via ZorgDomein wordt een kopie van de verwijsbrief in Onatal geplaatst onder de verwijzing.

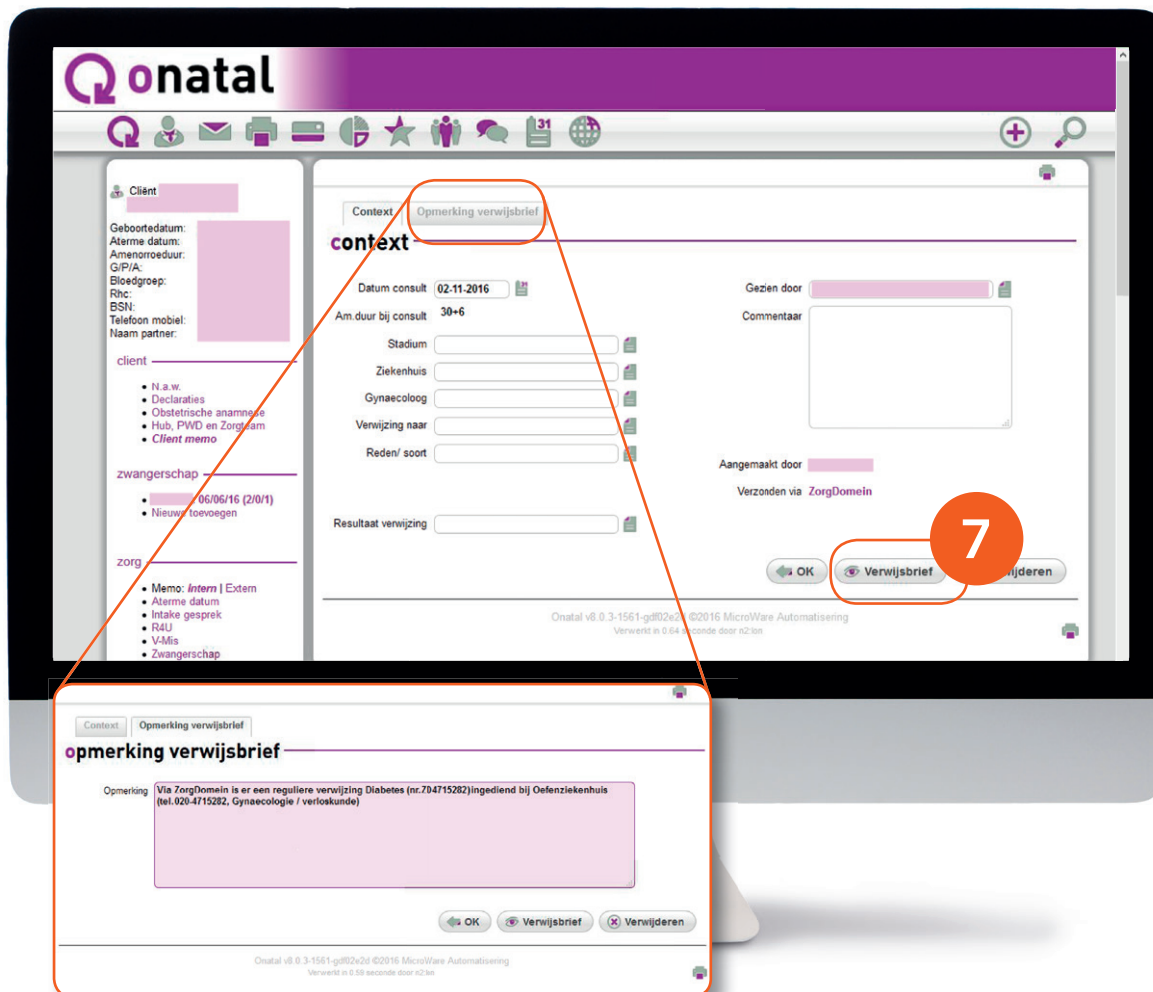

7. Klik op de knop 'Verwijsbrief' om de brief te openen.

Ook verschijnt in Onatal een regel die hoort bij de zojuist gedane verwijzing. Open het tabblad 'Opmerking verwijsbrief' om de ZorgDomein-informatie te bekijken over de verwijzing van de patiënt: specialisme, zorginstelling, ZorgDomein-nummer en verwijsreden.